

Disono

Dienstplan-Erstellungs- und Verwaltungs- Software für Notdienste

The screenshot displays the Disono software interface. On the left, a table lists staff members and their shifts. On the right, a calendar grid shows shifts for days 18 through 31. Below the calendar, there is a photo of a paramedic in a red uniform and a login window for a 'Restricted Directory'.

Staff	Shift	Day	Shift	Day	Shift	Day
Walter F. (130)	S1 (10-18 h)	18	K1(14-8h)	18	So	
Hartwig (140)/F. eddersen (95)	S1 (10-18 h)	19	A1(20-7h)	19	A2(8-20h)	19
Walter F. (130)	S2 (16-20 h)	20	Do	20	So	20
Swars (210)/Dankwardt (118)	S1 (10-18 h)	21	R1(14-8h)	21	Mo	21
Gründes (158)	S1 (10-18 h)	22	Sa	22	Di	22
Hartwig (140)/Swars (210)/Brambrink (65)	S1 (10-18 h)	23	So	23	A1(20-7h)	23
Benzing (16)	S2 (16-20 h)	24	A1(20-7h)	24	R1(20-7h)	24
Swars (210)/Dankwardt (118)	S1 (10-18 h)	25	Di	25	Fr	25
Gründes (158)	S1 (10-18 h)	26	A1(20-7h)	26	B2(8-20h)	26
Hartwig (140)/Swars (210)/Brambrink (65)	S1 (10-18 h)	27	Do	27	So	27
Benzing (16)	S2 (16-20 h)	28	A1(20-8h)	28	Mo	28
Reckmann (209)/Jacob (60)	S1 (10-18 h)	29	R1(8-8h)	29	Di	29
Al-Out (60)	S1 (10-18 h)	30	B2(8-20h)	30	A1(20-7h)	30
		31	R1(20-7h)	31	Sa	31

Restricted Directory
 Benutzername:
 Kennwort:
 Kennwort speichern
 OK Abbrechen

HERGETH

Hergeth EDV-Beratung
 Humboldtstr. 8b
 65189 Wiesbaden
 Tel.: 0611 / 72 38 96 86
 Fax: . 0611 / 72 38 96 91
 Hergeth@hergeth-edv.de

Inhalt

1.	Einführung	S. 4
2.	Das Basispaket	S. 5
3.	Optionale Programm-Module	S. 12
4.	Firmenprofil und Referenzliste	S. 16

1. Einführung

Mit unserer Dienstplanverwaltungssoftware Disono wollen wir Ihnen helfen, die Erstellung und Verwaltung Ihrer Dienstpläne zu vereinfachen und im gleichen Maße zu verbessern.

Die Qualität eines Notdienstes hängt zum Großteil von seiner Organisation ab. Mit einem unübersichtlichen, auf dem Papier verwalteten Dienstplan können leicht Fehler auftreten. Hier bietet Disono Unterstützung durch:

Tranzparenz

Stets den Überblick bewahren!

Alle Veränderungen können nachvollzogen werden. Jederzeit ist ersichtlich, wer einen Dienst hat, ob es Überschneidungen mit anderen Diensten gibt und zwischen wem der Dienst getauscht wurde.

Auch Ärzte ohne Internetzugang bekommen einen ausgedruckten Dienstplan. Missverständnisse durch Fehleintragungen sind so gut wie ausgeschlossen.

Fexibilität

Disono kann (fast) jedem Dienstplansystem angepasst werden. Auch das nachträgliche Einfügen von Dienstvertragsübergaben oder Brückentagen ist möglich.

Aktualität

Der Dienstplan ist immer auf dem aktuellsten Stand und jederzeit für alle Beteiligten einsehbar, da die Dienstpläne in Echtzeit sowohl in der Notdienstzentrale als auch im Internet zur Verfügung stehen.

2. Das Basispaket

Mit unserer Dienstplan-Erstellungs- und Verwaltungs-Software DISONO bieten sich dem Benutzer Vorteile und Erleichterungen, die anhand des Informationsfluss-Diagramms und den Beschreibungen auf den folgenden Seiten erläutert werden.

Im Falle einer gewünschten Änderung bzw. eines Tausches informiert der Arzt den Ansprechpartner in der Notdienstzentrale, dieser trägt die Änderung in das System ein. Von diesem Augenblick an ist die Tauschaktion protokolliert und der aktuelle Dienstplan steht allen Beteiligten zur Einsicht im Internet zur Verfügung.

Hat ein Arzt keinen Internetanschluss, so wird ihm der geänderte Dienstplan ausgedruckt und per Fax oder mit der Post zugeschickt.

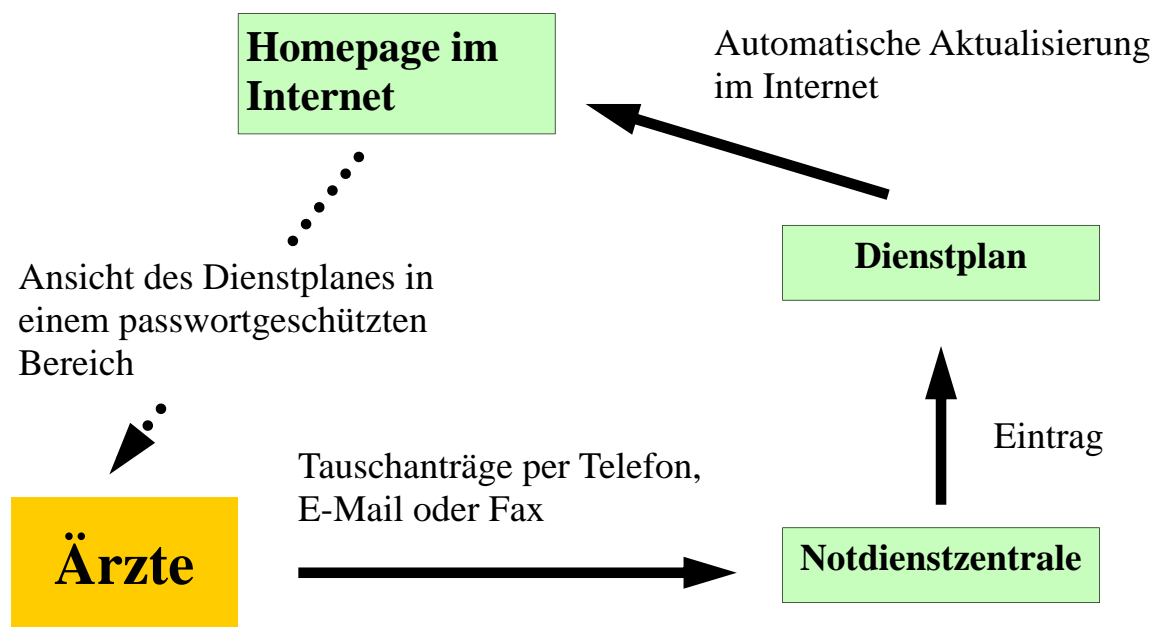

**Informationsfluss
Diagramm**

Tauschantrag

Der Tauschantrag wird vom Arzt ausgefüllt und per Fax oder E-Mail an die Notdienstzentrale geschickt.

Deutsches Rotes Kreuz Wiesbaden Telefondienst / NDG Wiesbaden Flachstr.6 65197 Wiesbaden Fax: 0611 4687199	Absender/Stempel: Name:..... Str.:..... PLZ/Stadt:..... Tel.:..... Fax:.....																																																										
Bitte Änderung im Dienstplan NFD-Wiesbaden eintragen !																																																											
<table border="1" style="width: 100%; border-collapse: collapse;"> <thead> <tr> <th style="width: 5%;">Art</th> <th style="width: 5%;">Tag des Dienstes</th> <th style="width: 10%;">Datum</th> <th style="width: 20%;">Im Originaldienst- plan eingeteilt(e)r Arztin/Arzt</th> <th style="width: 20%;">Derzeitig eingetragene(r) Arztin/Arzt</th> <th style="width: 20%;">Neu einzutragende(r) Arztin/Arzt</th> </tr> </thead> <tbody> <tr> <td>C2</td> <td>Di</td> <td>01.01.02</td> <td>Dr. A. Mustermann</td> <td>Dr. B. Hinz</td> <td>Dr. C. Kunz</td> </tr> <tr><td> </td><td> </td><td> </td><td> </td><td> </td><td> </td></tr> <tr><td> </td><td> </td><td> </td><td> </td><td> </td><td> </td></tr> <tr><td> </td><td> </td><td> </td><td> </td><td> </td><td> </td></tr> <tr><td> </td><td> </td><td> </td><td> </td><td> </td><td> </td></tr> <tr><td> </td><td> </td><td> </td><td> </td><td> </td><td> </td></tr> <tr><td> </td><td> </td><td> </td><td> </td><td> </td><td> </td></tr> <tr><td> </td><td> </td><td> </td><td> </td><td> </td><td> </td></tr> </tbody> </table>						Art	Tag des Dienstes	Datum	Im Originaldienst- plan eingeteilt(e)r Arztin/Arzt	Derzeitig eingetragene(r) Arztin/Arzt	Neu einzutragende(r) Arztin/Arzt	C2	Di	01.01.02	Dr. A. Mustermann	Dr. B. Hinz	Dr. C. Kunz																																										
Art	Tag des Dienstes	Datum	Im Originaldienst- plan eingeteilt(e)r Arztin/Arzt	Derzeitig eingetragene(r) Arztin/Arzt	Neu einzutragende(r) Arztin/Arzt																																																						
C2	Di	01.01.02	Dr. A. Mustermann	Dr. B. Hinz	Dr. C. Kunz																																																						
<table border="1" style="width: 100%; border-collapse: collapse;"> <tr> <td style="width: 50%;">Datum:</td> <td style="width: 50%;">Unterschrift:</td> </tr> <tr> <td>.....</td> <td>.....</td> </tr> </table>						Datum:	Unterschrift:																																																		
Datum:	Unterschrift:																																																										
.....																																																										

Aus Sicherheitsgründen kann der Diensttausch nur von autorisierten Personen vorgenommen werden, die auch bisher Tauschaktionen durchgeführt haben.

Ärzte können nur den Dienstplan einsehen. Ein Online-Tausch ist dem Arzt aus Sicherheitsgründen nicht möglich.

Dritten ist ein Einblick verwehrt.

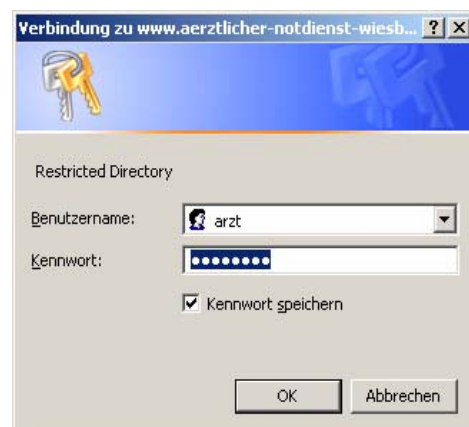

Da Ärzte keine direkten Eingaben machen können, sondern nur über den Benutzernamen und das Kennwort Einsicht in die Dienstpläne nehmen können, erfolgen alle Dienstplanveränderungen ausschließlich von autorisierten Personen in der Notdienst-Zentrale.

Wenn diese den Tauschantrag des Arztes erhalten haben, tragen sie den Antrag in das Dienstplansystem ein.

Hilfreich dabei ist ein einfacher und übersichtlicher **Eingabeassistent**:

Diensttausch

Diensthabender Arzt

Al-Qut
Backhaus
Benzing
Brachlow

Datum

Übernehmender Arzt

Al-Qut (6II)
Backhaus (23I)
Benzing (3I)
Brachlow (6I)

Zusatzarzt

Dienst tauschen

Sollten mehrere Ärzte sich einen Dienst teilen, so wird der Arzt, der den ersten Teil übernimmt als erstes eingetragen. Alle nachfolgenden Ärzte werden mit einem +in das Feld Zusatzarzt geschrieben. Bsp: "Benzing (3II)" "+Saur "+Wenda". Sollte ein solcher Dienst abgegeben werden, so ist als diensthabender Arzt nur der erste Arzt einzutragen Bsp: "Benzing (3II)"

Optische Hinweise während der Dateneingabe gibt die **Plausibilitätskontrolle**, die klar und übersichtlich eventuelle Konflikte anzeigt und eine schnelle Beseitigung ermöglicht.

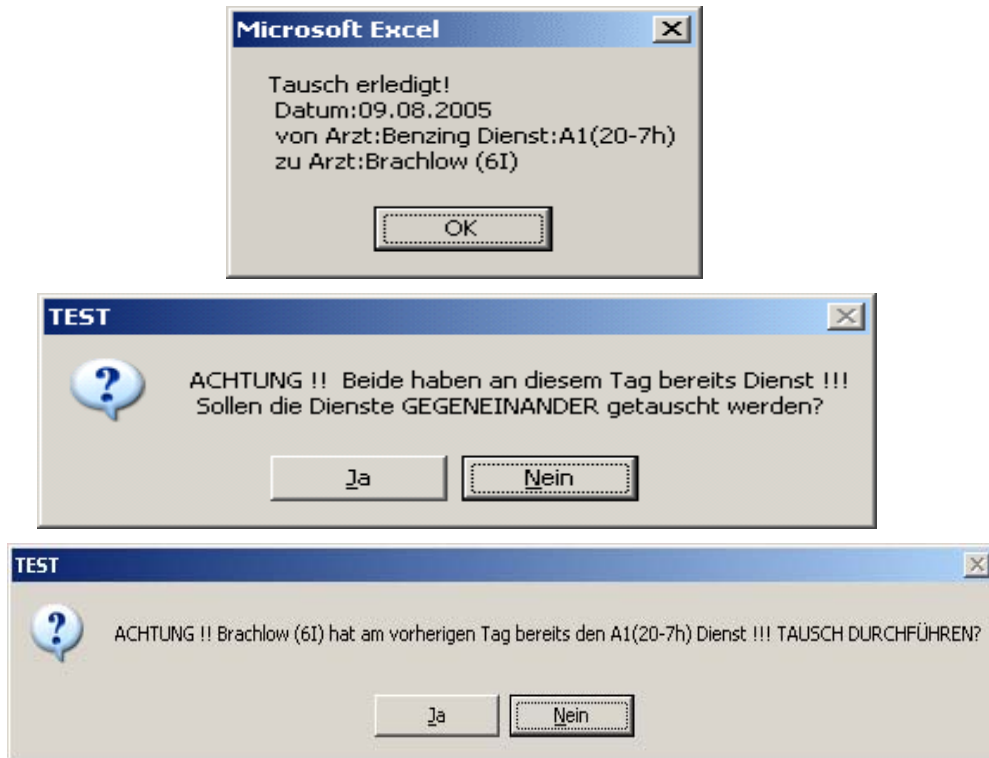

Allgemeiner Dienstplan

Nach der Eingabe der Daten des Tauschantrages in der Notdienstzentrale findet eine automatische Aktualisierung des Dienstplanes statt. Das System erstellt automatisch einen neuen Dienstplan, der sofort über das Internet allen Teilnehmern zur Einsicht zur Verfügung steht.

Im Konfliktfall, z. B. wenn ein Arzt an einem Tag mehrere Dienste hat, wird der Eintrag durch die Plausibilitätsprüfung rot gekennzeichnet.

	A	B	C	D	E	F	G
1	27.05.06	Samstag	S1 (10-18 h)	Walter F. (13I)	S1 (10-18 h)	Lahdo (12II)	
2	28.05.06	Sonntag	S1 (10-18 h)	Hartwig (14I)/Feddersen (9I)	S1 (10-18 h)	Benzing (3I)/Klengel (6I)	
3	29.05.06	Montag					
4	30.05.06	Dienstag					
5	31.05.06	Mittwoch	S2 (16-20 h)	Walter F. (13II)	S2 (16-20 h)	Lahdo (12)	
6	01.06.06	Donnerstag					
7	02.06.06	Freitag					
8	03.06.06	Samstag	S1 (10-18 h)	Swars (21I)/Dankwardt (11I)	S1 (10-18 h)	Benzing (3I)/Woelke-Seidl (10I)	
9	04.06.06	Sonntag	S1 (10-18 h)	Girgsdies (15I)	S1 (10-18 h)	Saur (7I)	
10	05.06.06	Pfingsten	S1 (10-18 h)	Hartwig (14I)/Swars (21I)/Brambrink (5I)	S1 (10-18 h)	Meyer J. (4I)	
11	06.06.06	Dienstag					
12	07.06.06	Mittwoch	S2 (16-20 h)	Benzing (3II)	S2 (16-20 h)	Reckmann (20I)/Schmidt D. (17I)/Grausam (31)	
13	08.06.06	Donnerstag					
14	09.06.06	Freitag					
15	10.06.06	Samstag	S1 (10-18 h)	Reckmann (20I)/Jacob (5II)	S1 (10-18 h)	Meyer J. (4I)	
16	11.06.06	Sonntag	S1 (10-18 h)	Al-Gut (6II)	S1 (10-18 h)	Swars (21I)/Roth (32I)	
17	12.06.06	Montag					
18	13.06.06	Dienstag					
19	14.06.06	Mittwoch	S2 (16-20 h)	Benzing (3I)/Springer-Heinze (23I)	S2 (16-20 h)	Swars (21I)/Walther U. (19I)	
20	15.06.06	Fronleichnam	S1 (10-18 h)	Benzing (3I)/Gürten (22I)	S1 (10-18 h)	Reckmann (20I)	
21	16.06.06	Freitag					
22	17.06.06	Samstag	S1 (10-18 h)	Hoost1 (1I)	S1 (10-18 h)	Reckmann (20I)/Kirch-Stanek (31II)	
23	18.06.06	Sonntag	S1 (10-18 h)	Riebeling (30II)	S1 (10-18 h)	Pollok (29I)	
24	19.06.06	Montag					
25	20.06.06	Dienstag					
26	21.06.06	Mittwoch	S2 (16-20 h)	Hartwig (14I)/Woelke-Seidl (10II)	S2 (16-20 h)	Feddersen (9I)	
27	22.06.06	Donnerstag					
28	23.06.06	Freitag					
29	24.06.06	Samstag	S1 (10-18 h)	Benzing (3II)	S1 (10-18 h)	Hoost1 (1I)	
30	25.06.06	Sonntag	S1 (10-18 h)	Ruminski (28II)	S1 (10-18 h)	Wilk (27II)	
31	26.06.06	Montag					
32	27.06.06	Dienstag					
33	28.06.06	Mittwoch	S2 (16-20 h)	Hoost1 (1I)/Swars (21I)/Roth (32I)	S2 (16-20 h)	Benzing (3I)/Hartwig (14I)/Grausam (31)	
34	29.06.06	Donnerstag					

Als Beispiel: Ein Auszug der Dienste des Ärztlichen Bereitschaftsdienste Wiesbaden

A1= 20-7h (Freitags, Samstags und Feiertags 20-8h)

B1= 20-7h (Freitags, Samstags und Feiertags 20-8h)

C1= 20-24h (Mittwoch und Freitag 16-24h)

D1= Freitags 14-20h

R1= 20-7h (Mittwoch und Freitag 14-8h) (Samstag 8-8h) (Sonntag 8-7h)

A2= Samstag und Sonntag 8-20h

B2= Samstag und Sonntag 8-20h

C2= Samstag und Sonntag 8-16h

Persönlicher Dienstplan

Jeder Arzt kann sich seinen individuellen Einsatzplan auf der Homepage anzeigen lassen und ausdrucken. Sollte er mit einem PDA und OUTLOOK arbeiten, so kann er seinen OUTLOOK-Kalender mit seinem individuellen Einsatzplan automatisch aktualisieren.

Datum	Tag	Arzt	Arzt 2	Arzt 3	Arzt 4	Arzt 5	Arzt 6
10.03.05	Donnerstag	A1(20-7h)	Walther Ph. (16h)/Hartwig	B1(20-7h)	Vert. Schubert (33h)/Swars	C1(20-24h)	Lahdc
11.03.05	Freitag	A1(20-8h)	Hoost1 (11h)/Pollok (29h)	B1(20-8h)	Schmidt D. (17h)/Reckm	C1(16-24h)	Saur i
12.03.05	Samstag	A1(20-8h)	Lührs (10h)/Hoost1 (11h)/H	B1(20-8h)	Ruminski (28h)	C2(8-16h)	Hoost
13.03.05	Sonntag	A1(20-7h)	Feddersen (9h)/Swars (2	B1(20-7h)	Grausam (31h)/Hartwig	C2(8-16h)	Wend
14.03.05	Montag	A1(20-7h)	Schmidt D. (17h)/Swars	B1(20-7h)	Mainka (11h)/Swars	C1(20-24h)	Vert.
15.03.05	Dienstag	A1(20-7h)	Hartwig (14h)/Wenda (18h)	B1(20-7h)	Swars (21h)/Dankwardt (C1(20-24h)	Walth
16.03.05	Mittwoch	A1(20-7h)	Hartwig (14h)/Swars (21h)	B1(20-7h)	Reckmann	C1(16-24h)	Al-Qu
17.03.05	Donnerstag	A1(20-7h)	Hartwig (14h)/Schibalski	B1(20-7h)	Benzing (3h)/Gürten (22h)	C1(20-24h)	Swars
18.03.05	Freitag	A1(20-8h)	Schmidt D.	B1(20-8h)	Saur (7h)/Hartwig (14h)	C1(16-24h)	Swars
19.03.05	Samstag	A1(20-8h)	Ruminski (28h)/Swars (2	B1(20-8h)	Pollok (29h)	C2(8-16h)	Gürte
20.03.05	Sonntag	A1(20-7h)	Hoost1 (11)	B1(20-7h)	Hartwig (14h)/Kursatz	C2(8-16h)	Backi
21.03.05	Montag	A1(20-7h)	Benzing (3h)/Walter F. (1	B1(20-7h)	Hartwig (14h)/Lahdo (12h)	C1(20-24h)	Pirlet
22.03.05	Dienstag	A1(20-7h)	Hartwig (14h)/Feddersen	B1(20-7h)	Meyer A. (8h)	C1(20-24h)	Gürte

Aus dem Dienstplan wird jedem Arzt ein individueller Dienstplan erstellt

STAND: 29.05.2006 11:34:13 PM ARZT: 3/111

Aug 05	Sep 05	Okt 05	Nov 05	Dez 05	Jan 06	Feb 06	Mrz 06	Apr 06	Mai 06	Jun 06	Jul 06
1 Do	1 Do	1 Do	1 Do	1 Do	1 So	1 Mi	1 Mi	1 Sa	1 Me	1 Do	1 Do
2 A1(20-7h)	2 Fr	2 Sa	2 A1(20-7h)	2 Fr	2 R1(20-7h)	2 Do	2 Do	2 So	2 Di	2 Fr	2 So
3 Mi	3 Sa	3 Mo	3 A1(20-7h)	3 Sa	3 A1(20-7h)	3 Fr	3 Fr	3 Mo	3 A1(20-7h)	3 C2(8-16h)	3 Mo
4 Do	4 So	4 Di	4 Fr	4 C2(8-16h)	4 Mi	4 Sa	4 Sa	4 Di	4 Do	4 So	4 Di
5 Fr	5 A1(20-7h)	5 Mi	5 Sa	5 A1(20-7h)	5 Do	5 So	5 So	5 Mi	5 Fr	5 B1(20-7h)	5 A1(20-7h)
6 C2(8-16h)	6 A1(20-7h)	6 Do	6 So	6 Di	6 Fr	6 Mo	6 Mo	6 Do	6 A1(20-8h)	6 C1(20-24h)	6 So
7 So	7 A1(20-7h)	7 Fr	7 Mo	7 Mi	7 A2(8-20h)	7 Di	7 Di	7 Fr	7 So	7 A1(20-8h)	7 B1(20-7h)
8 Mo	8 Do	8 Sa	8 Di	8 Do	8 A2(8-20h)	8 Mi	8 Mi	8 Sa	8 Mo	8 R1(8-8h)	8 Di
9 Di	9 Fr	9 So	9 Mi	9 Fr	9 B1(20-7h)	9 Do	9 Do	9 So	9 B1(20-7h)	9 Fr	9 C1(16-24h)
10 Mi	10 Sa	10 A1(20-7h)	10 Do	10 C2(8-16h)	10 Di	10 Fr	10 Fr	10 Mo	10 Mi	10 Sa	10 Mo
11 Do	11 So	11 R1(20-7h)	11 Fr	11 So	11 Mi	11 Sa	11 Sa	11 A1(20-7h)	11 B1(20-7h)	11 So	11 Di
12 Fr	12 Mo	12 Mi	12 Sa	12 Mo	12 B1(20-7h)	12 So	12 So	12 R1(14-7h)	12 A1(20-8h)	12 Mo	12 B1(20-7h)
13 Sa	13 Di	13 Do	13 So	13 A1(20-7h)	13 B1(20-8h)	13 Mo	13 Mo	13 Do	13 Sa	13 Di	13 C1(20-24h)
14 So	14 Mi	14 A1(20-8h)	14 Mo	14 Mi	14 Sa	14 Di	14 Di	14 C2(8-16h)	14 So	14 Mi	14 Fr
15 Mo	15 Do	15 Sa	15 B1(20-7h)	15 Do	15 So	15 Mi	15 Mi	15 A2(8-20h)	15 Mo	15 Do	15 A2(8-20h)
16 Di	16 Fr	16 So	16 A1(20-7h)	16 Fr	16 Mo	16 Do	16 Do	16 B2(8-20h)	16 Di	16 Fr	16 Mi
17 A1(20-7h)	17 Sa	17 A1(20-7h)	17 Do	17 Sa	17 Di	17 Fr	17 Fr	17 Me	17 A1(20-7h)	17 R1(8-8h)	17 Mo
18 Do	18 So	18 Di	18 R1(14-8h)	18 So	18 Mi	18 Sa	18 Sa	18 Di	18 Do	18 So	18 A1(20-7h)
19 Fr	19 Mo	19 A1(20-7h)	19 A2(8-20h)	19 B1(20-7h)	19 Do	19 So	19 So	19 Mi	19 Fr	19 Mo	19 R1(8-8h)
20 Sa	20 A1(20-7h)	20 Do	20 So	20 A1(20-7h)	20 Fr	20 Mo	20 Mo	20 Do	20 C2(8-16h)	20 Di	20 A1(20-7h)
21 C2(8-16h)	21 A1(20-7h)	21 R1(14-8h)	21 Me	21 Mi	21 Sa	21 Di	21 Di	21 Fr	21 B1(20-7h)	21 R1(14-7h)	21 A1(20-8h)
22 Mo	22 A1(20-7h)	22 Sa	22 Di	22 Do	22 So	22 Mi	22 Mi	22 Sa	22 A1(20-7h)	22 B1(20-7h)	22 A1(20-8h)
23 Di	23 Fr	23 So	23 A1(20-7h)	23 Fr	23 Mo	23 Do	23 Do	23 Sa	23 A1(20-7h)	23 Fr	23 C2(16-24h)
24 Mi	24 Sa	24 A1(20-7h)	24 B1(20-7h)	24 B2(8-20h)	24 Di	24 Fr	24 Fr	24 Mo	24 Mi	24 Sa	24 Mo
25 Do	25 B1(20-7h)	25 Di	25 Fr	25 So	25 Mi	25 Sa	25 Sa	25 Do	25 C2(8-16h)	25 B1(20-7h)	25 Fr
26 Fr	26 Mo	26 A1(20-8h)	26 B2(8-20h)	26 A2(8-20h)	26 A1(20-7h)	26 So	26 So	26 Mi	26 Di	26 Fr	26 B1(20-7h)
27 Sa	27 Di	27 Do	27 So	27 Di	27 Fr	27 Me	27 Me	27 Do	27 Sa	27 Do	27 So
28 So	28 Mi	28 A1(20-8h)	28 Mo	28 Mi	28 Sa	28 Di	28 Di	28 Fr	28 So	28 B1(20-7h)	28 Fr
29 Mo	29 A1(20-7h)	29 R1(8-8h)	29 Di	29 Do	29 So	29 Mi	29 Mi	29 Sa	29 B1(20-7h)	29 Do	29 A1(20-8h)
30 Di	30 Fr	30 B2(8-20h)	30 A1(20-7h)	30 Fr	30 Mo	30 Do	30 Do	30 A1(20-8h)	30 R1(20-7h)	30 Fr	30 B2(8-20h)
31 Mi		31 R1(20-7h)		31 Sa	31 Di		31 Fr		31 Mi		31 Me

Sollte ein Arzt keinen Internetzugang haben, so kann ihm sein persönlicher Dienstplan ausgedruckt und zugesandt werden.

Tauschprotokoll

Alle Diensttauschaktionen werden vom System protokolliert.

Somit ist jederzeit ersichtlich, wer wann mit wem einen Dienst getauscht hat.

	A	B	C	D	E	F	G
1	DATUM	DIENST	Abgebender Arzt	Annehmender Arzt	getauscht am	MA Notdienst	Historie
639	06.05.2006	A1(20-8h)	Reckmann	Benzing (3l)	24.02.2006 21:51		Benzing (3l)/Reckmann (20l)/Hartwig (14
640	09.04.2006	B1(20-7h)	Benzing	Wagner (23l)	24.02.2006 21:52		Wagner (23l)/Benzing (3l)/Schmidt J. (3
641	19.04.2006	C1(16-24h)	Benzing	Wagner (23l)	24.02.2006 21:52		Wagner (23l)/Benzing (3l)
642	21.04.2006	D1(14-20h)	Meyer J.	Wagner (23l)	24.02.2006 21:53		Wagner (23l)/Meyer J. (4l)
643	27.04.2006	A1(20-7h)	Benzing	Wagner (23l)	24.02.2006 21:54		Wagner (23l)/Benzing (3l)/Kirch-Stanek
644	30.08.2006	B1(20-7h)	Wagner	Benzing (3l)	24.02.2006 21:55		Benzing (3l)/Wagner (23l)
645	12.07.2006	C1(16-24h)	Wagner	Meyer J. (4l)	24.02.2006 21:56		Meyer J. (4l)/Wagner (23l)
646	19.05.2006	A1(20-8h)	Wagner	Meyer J. (4l)	24.02.2006 21:57		Meyer J. (4l)/Wagner (23l)/Schibalski (2
647	15.04.2006	A1(20-8h)	Benzing	Springer-Heinze (23l)	24.02.2006 21:58		Springer-Heinze (23l)/Benzing (3l)/Kleng
648	05.07.2006	A1(20-7h)	Springer-Heinze	Benzing (3l)	24.02.2006 21:58		Benzing (3l)/Springer-Heinze (23l)/Rumir
649	25.07.2006	B1(20-7h)	Springer-Heinze	Benzing (3l)	24.02.2006 21:58		Benzing (3l)/Springer-Heinze (23l)
650			Update der Homepage		24.02.2006 21:58		
651	01.03.2006	B1(20-7h)	Walter F.	Swars (21l)	25.02.2006 15:09		Swars (21l)/Walter F. (13l)
652	21.03.2006	A1(20-7h)	Walter F.	Swars (21l)	25.02.2006 15:10		Swars (21l)/Walter F. (13l)
653			Update der Homepage		25.02.2006 15:11		
654			Update der Homepage		25.02.2006 17:22		
655	01.08.2005	B1(20-7h)	Swars	Benzing (3l)	27.02.2006 10:30		Benzing (3l)/Swars (21l)/Wagner (9l)
656	01.08.2005	B1(20-7h)	Benzing	Seemann (30l)	27.02.2006 10:42		Seemann (30l)/Benzing (3l)/Swars (21l)
657			Update der Homepage		27.02.2006 10:44		
658	02.10.2006	A2(8-20h)	Hartwig	Wenda (18l)14:00 Har	27.02.2006 22:45		Wenda (18l)14:00 Hartwig/Hartwig (14l)/f
659	27.05.2006	C2(8-16h)	Hartwig	Woelke-Seidl (10l)	27.02.2006 22:46		Woelke-Seidl (10l)/Hartwig (14l)/Walthe
660	25.05.2006	A2(8-20h)	Woelke-Seidl	Hartwig (14l)	27.02.2006 22:46		Hartwig (14l)/Woelke-Seidl (10l)
661	07.03.2006	R1(20-7h)	Kirch-Stanek	Hartwig (14l)	27.02.2006 22:48		Hartwig (14l)/Kirch-Stanek (31l)
662	10.03.2006	C1(16-24h)	Wenda	Hartwig (14l)	27.02.2006 22:51		Hartwig (14l)/Wenda (18l)
663	11.11.2006	B2(8-20h)	Hartwig	Wenda (18l)14:00 Har	28.02.2006 03:38		Wenda (18l)14:00 Hartwig/Hartwig (14l)/f
664	09.12.2006	A2(8-20h)	Hartwig	Wenda (18l)14:00 Har	28.02.2006 03:39		Wenda (18l)14:00 Hartwig/Hartwig (14l)/f
665	26.03.2006	B2(8-20h)	Hartwig	Wenda (18l)14:00 Har	28.02.2006 03:40		Wenda (18l)14:00 Hartwig/Hartwig (14l)/f
666	11.06.2006	B2(8-20h)	Hartwig	Hartwig (14l)14:00 We	28.02.2006 03:43		Hartwig (14l)14:00 Wenda/Hartwig (14l)/f
667	16.09.2006	A2(8-20h)	Hartwig	Hartwig (14l)14:00 We	28.02.2006 03:52		Hartwig (14l)14:00 Wenda/Hartwig (14l)/f
668	25.05.2006	A2(8-20h)	Hartwig	Woelke-Seidl (10l)14:	28.02.2006 03:56		Woelke-Seidl (10l)14:00 Hartwig/Hartwig
669			Update der Homepage		28.02.2006 04:02		
670	23.04.2006	A1(20-7h)	Benzing	Hartwig (14l)	28.02.2006 10:15		Hartwig (14l)/Benzing (3l)
671	03.08.2006	A1(20-7h)	Hartwig	Benzing (3l)	28.02.2006 10:15		Benzing (3l)/Hartwig (14l)/Ruminski (28l)
672	01.03.2006	R1(14-7h)	Wenda	Springer-Heinze (23l)	01.03.2006 08:13		Springer-Heinze (23l)/Wenda (18l)

Liste der Ärzte

Darin stellt das System den Benutzern zur Erleichterung der Kommunikation untereinander die notwendigen persönlichen Daten wie z.B. Anschrift, Telefonnummer und E-Mail-Adresse zur Verfügung.

	A	B	C	D	E	F	G	H
1	Nr	vname	vorname	str (Privat)	plz_ort (Privat)	tel(privat)	str. (Praxis)	
55	9	II	Wagner	Stephan				
56	13	I	Walter F.	Friedel-Marcus				
57	13	II	Walter F.					
58	16	I	Walther Ph.	Phillip				
59	16	II	Walther Ph.					
60	19	I	Walther U.	Ulrich				
61	19	II	Walther U.					
62	18	I	Wenda	Renate				
63	18	II	Wenda					
64	27	II	Wilk	Michael				
65	10	II	Woelke-Seidl	Elisabeth				
66	33	I	Vert Berger	Christoph				
67	33	I	Vert Busch	Madeleine				
68	33	I	Vert Dreyer	Alexander				
69	33	I	Vert Elskens	Ronald				

3. Optionale Programm-Module

Tauschbörse für Dienste

In der Online-Tauschbörse können Dienste von Ärzten angeboten oder gesucht werden. Dieses Modul erleichtert es den Ärzten, einen für sie angenehmen Dienstplan zu gestalten, da sich fast immer ein Tauschpartner findet, der einen ungewünschten Dienst annimmt oder einen gesuchten Dienst abgeben möchte.

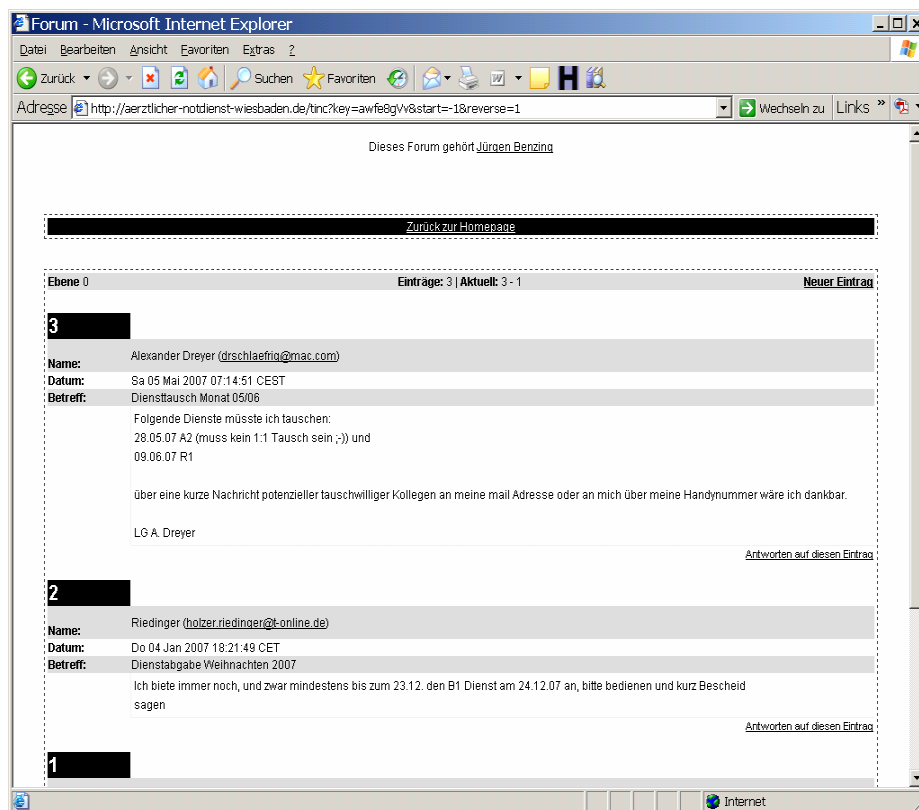

Schwarzes Brett

Es können von legitimierten Benutzern Nachrichten „ausgehängt“ werden. So können organisatorische Änderungen oder sonstige Informationen einfach und schnell mitgeteilt werden.

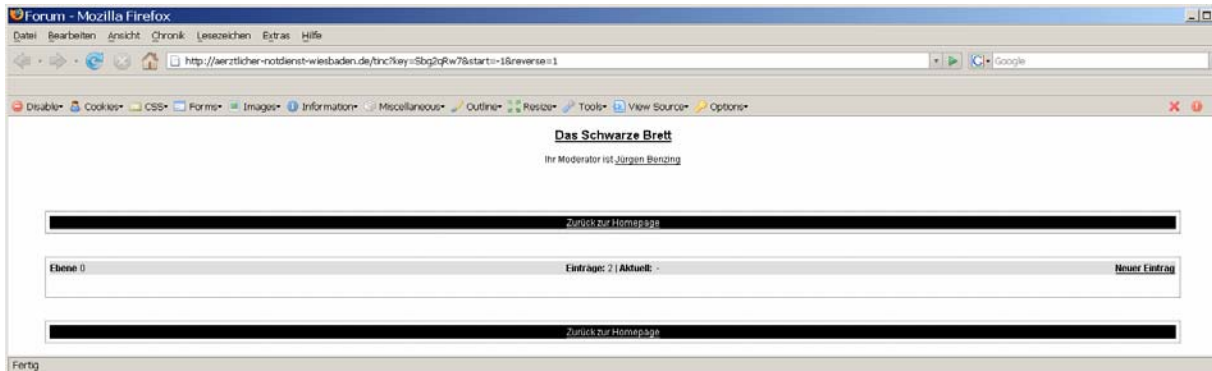

Statistikmodul

Wer hat wieviele Dienste und welcher Art wann geleistet?

Die Daten des Statistikmoduls können in Excel importiert und weiterverarbeitet werden. Somit sind Statistiken, die sich über mehrere Jahre erstrecken, möglich.

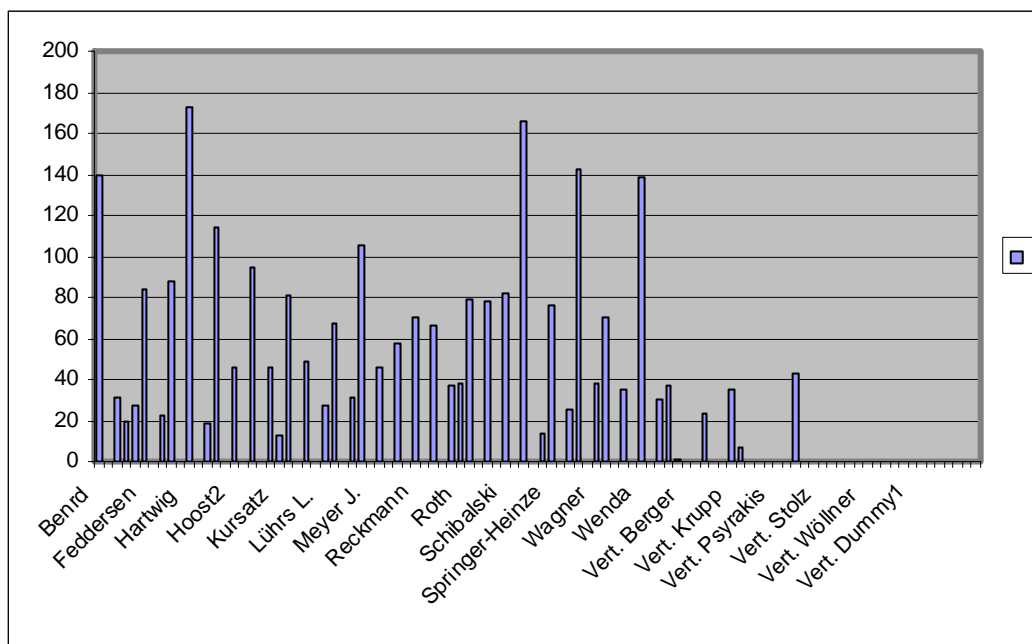

Dienstplanerstellung „Gerechter Dienstplan“

Die jährliche Generierung des Dienstplanes kann durch uns erfolgen. Unser Programm vermeidet bestimmte Häufigkeiten, die bei revolvierenden oder linearen Systemen auftreten können und bietet somit ein Optimum an „gerechter“ Dienstverteilung. Jeder Arzt bekommt von jeder Dienstart eine annähernd gleiche Anzahl von Diensten. Das Programm kann an vorhandene Dienstplanregelungen angepasst werden. Das heißt, Sie können die bisherigen Dienstpläne in ihrer Struktur weiterführen. Besonderheiten wie Brückentage, geteilte Dienste oder Doppelverträge können integriert werden.

	A	B	C	D	E	F	G	H	I	J	K	L	M	N	O	P
1	Arzt Nummer	B1+A1 Mo-Fr	B1+A1 Sa+So	A2+B2	C1 Mi+Fr	C1 Mo+ Di+Do	C2	C3	R1 Mo+ Di+Do	R1 Mi+Fr	R1 Sa+So	B3+A3	D1	Summe der Dienste		
2	1	50	19	22	9	14	12	12	15	10	10	10	5	188		
3	2	50	19	22	9	14	12	11	16	11	10	10	5	189		
4	3	50	19	22	9	14	11	12	16	10	11	11	5	190		
5	4	50	19	22	9	14	11	11	15	11	10	10	5	187		
6	5	50	20	22	9	14	11	11	15	10	10	10	5	187		
7	6	50	20	22	9	14	11	11	16	10	10	10	5	188		
8	7	50	20	22	9	14	11	11	15	10	10	10	5	187		
9	8	50	20	22	9	14	12	11	15	10	10	10	5	188		
10	9	50	20	22	9	14	11	12	15	10	10	10	5	188		
11	10	50	20	22	9	14	11	11	15	10	10	10	5	187		
12	11	50	20	22	9	14	11	11	16	10	11	10	5	189		
13	12	50	20	22	9	14	11	11	15	10	10	10	5	187		
14	13	50	20	22	9	14	11	11	15	10	10	10	5	187		
15	14	50	20	22	9	14	11	11	15	10	10	10	5	187		
16	15	50	20	22	9	14	11	11	15	10	10	10	5	187		
17	16	50	20	22	9	14	11	11	15	10	10	10	5	187		
18	17	50	20	22	10	14	11	11	15	10	10	10	4	187		
19	18	50	20	22	10	14	11	11	15	10	10	10	4	187		
20	19	50	20	22	10	14	11	11	15	10	10	10	5	188		
21	20	50	20	22	10	14	11	11	15	10	10	10	4	187		
22	21	50	20	22	10	15	11	11	15	10	10	10	4	188		
23	22	50	20	22	10	15	11	11	14	10	10	10	5	188		
24	23	50	20	23	10	15	11	11	15	10	9	10	4	188		
25	24	50	20	23	10	15	11	11	15	10	10	9	4	188		
26	25	50	20	22	10	15	11	11	15	9	10	10	4	187		
27	26	50	20	22	10	15	11	11	15	10	10	10	4	188		
28	27	50	20	23	10	15	11	11	15	9	9	10	4	187		
29	28	50	20	23	10	15	11	11	14	10	10	9	4	187		
30	29	50	20	23	10	15	11	11	14	10	10	10	4	188		
31	30	50	21	22	10	15	11	11	15	10	9	9	4	187		
32	31	50	21	22	10	15	11	11	14	10	10	9	4	187		
33	32	50	20	23	10	15	11	11	15	10	10	9	4	188		

Das Formular-Center

Auf der Homepage sind einige gängige Formulare im Format Microsoft Word und PDF hinterlegt, die bei Bedarf ausgedruckt werden können.

NFD Leichenschau- Vorlage

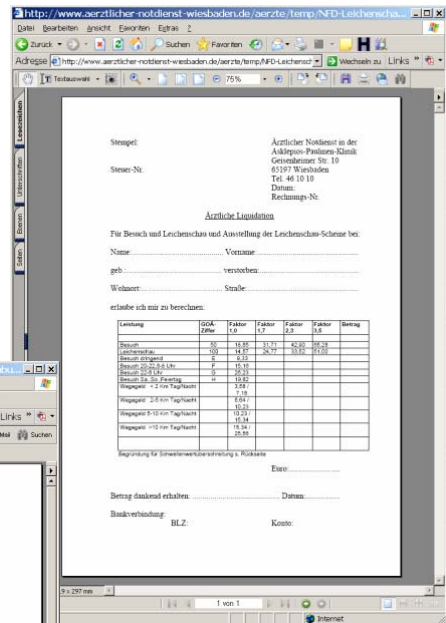

P-Rechnung ambulant

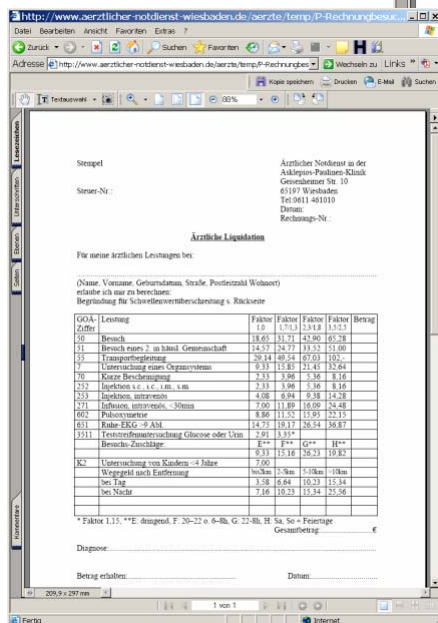
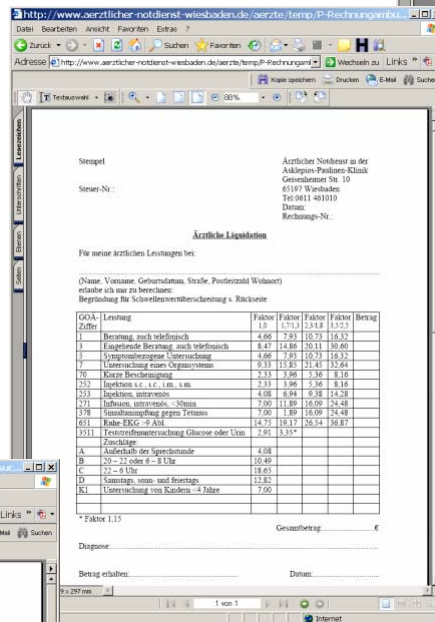

R-Rechnung Besuch

4. Referenzliste und Firmenprofil

Jens Hergeth hat eine Ausbildung als EDV-Kaufmann/Programmierer und ein abgeschlossenes Betriebswirtschaftsstudium mit dem Schwerpunkt Informations- und Kommunikationstechnik.

Der Schwerpunkt des Unternehmens liegt in der Softwareentwicklung. Er entwickelte unter anderem bereits Software für den Bund der Steuerzahler Hessen und die Alloc AG.

Das System DISONO wurde installiert und seit dem von uns betreut:

seit 2002 beim Ärztlichen Bereitschaftsdienst Wiesbaden

seit 2006 beim Kinderärztlichen Notdienst Wiesbaden

seit 2006 beim Kinderärztlichen Notdienst Offenbach

Wir hoffen, dass wir Sie mit der vorliegenden Beschreibung von den Vorteilen unseres Systems für den Ärztlichen Notdienst überzeugen konnten. Gerne geben wir Ihnen auch eine persönliche Präsentation und freuen uns auf eine langfristige Zusammenarbeit.

HERGETH

Hergeth EDV-Beratung
Humboldtstr. 8b
65189 Wiesbaden
Tel.: 0611 / 72 38 96 86
Fax.: 0611 / 72 38 96 91
Hergeth@hergeth-edv.de

